

Desarrollo Económico Colectivo e Incluyente

Pacífico emprendedor con enfoque territorial e inclusión productiva.

Pobreza

IPM	2018	2019	2020
Cauca	27,7	24,0	28,2
Chocó	46,3	42,3	49,0
La Guajira	53,3	48,8	51,7
Nariño	33,1	23,2	27,3
Valle del Cauca	14,1	10,8	11,1
Guainía	60,6	67,0	65,9
Vaupés	68,5	66,5	65,6
Vichada	63,5	72,2	75,6
Región Pacífico	22,50	17,76	19,9
Total Nacional	19,6	17,5	18,1

Fuente: GEIH-DANE, 2021

PM	2018	2019	2020	Δ
Cauca	58,8	59,6	55,6	-4,0
Chocó	68,6	68,4	64,6	-3,8
Nariño	50,4	51,0	49,9	-1,1
Valle del Cauca	24,7	24,0	34,5	10,5
Región Pacífico	38,9	38,8	43,4	10,5
Total Nacional	34,7	35,7	42,5	6,8

Fuente: DANE-ECV, 2021

- El Pacífico es uno de los territorios de Colombia con los índices más altos de pobreza, tanto monetaria como multidimensional.
- En 2018 y 2019 tanto Cauca como Chocó pertenecían al grupo de departamentos más pobres, en el 2020 Cauca salió de la lista y Chocó dejó de ser el más pobre, ocupando la posición 2 por debajo de La Guajira.
- Para el 2020 todos los departamentos de la región mostraron incrementos en el IPM. En el caso de la pobreza monetaria, solo el Valle del Cauca vio incrementada su pobreza.

Respecto a privaciones según variable del IPM, se encuentra que, las principales variables que explican los altos Índices de Pobreza Multidimensional en la región son el analfabetismo, el bajo logro educativo, el trabajo informal y el acceso a fuentes mejoradas de agua.

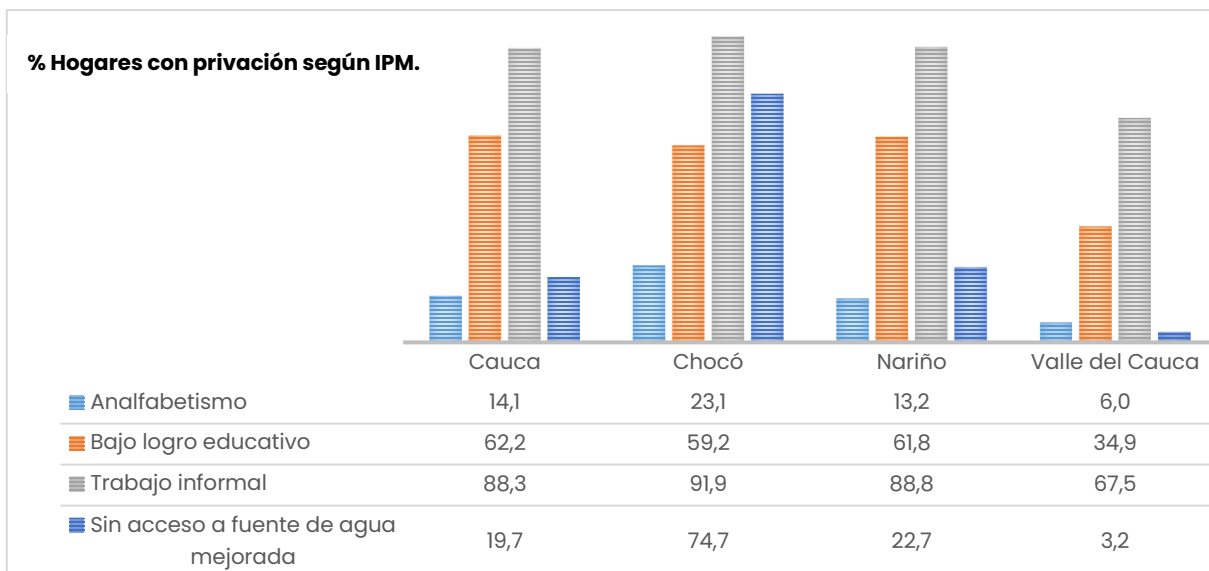

Fuente: ECV-DANE, 2020.

Empleo:

Área	Ítem	2018	2019	2020*
Total Departamental y Nacional	TGP	64,2	63,5	59,5
	TO	58,0	56,9	50,1
	TD	9,6	10,4	15,8
Cauca	TGP	61,4	59,1	56,3
	TO	56,0	53,1	48,5
	TD	8,9	10,2	13,7
Chocó	TGP	49,8	44,5	38,9
	TO	45,0	39,2	34,5
	TD	9,6	12,0	11,4
Nariño	TGP	65,7	66,0	62,9
	TO	61,7	61,8	57,1
	TD	6,1	6,3	9,2
Valle del Cauca	TGP	66,0	66,8	62,8
	TO	58,6	58,8	50,9
	TD	11,3	11,9	18,9

% Ocupados Informales	May - jul 2018	May - jul 2019	May - jul 2020	Abr - Jun 2021
Nacional	47,0	46,4	46,3	47,3
Cali	45,8	46,9	50,7	48,9
Pasto	57,1	56,6	55,6	55,3
Popayán	53,0	51,1	45,4	52,1
Quibdó	60,1	57,3	60,2	57,1

Fuente: GEIH-DANE, 2020.

- En materia de empleo, solo el Valle del Cauca tiende a presentar una tasa de desempleo superior a la del total nacional.
- Sin embargo, para el 2021, todas las capitales de los departamentos de la región Pacífico tienen tasas de informalidad superiores a la del agregado nacional.

- Desde el 2018, el porcentaje de trabajadores informales en la región se ubicaría por encima del 50%, por encima del valor nacional (indicador importante de la calidad de vida en un territorio).

Producto Interno Bruto (PIB):

DEPARTAMENTOS	2018	2019^P	2020^{Pr}
COLOMBIA	\$987.791	\$1.061.119	\$1.002.922
<i>Cauca</i>	\$17.479	\$18.777	\$18.245
<i>Chocó</i>	\$3.777	\$4.185	\$4.526
<i>Nariño</i>	\$14.835	\$15.998	\$15.838
<i>Valle del Cauca</i>	\$95.894	\$103.097	\$100.169
REGIÓN PACÍFICO	\$131.985	\$142.058	\$138.778
	(13,4%)	(13,4%)	(13,8%)

Fuente: DANE, 2021. ** Valores en miles de millones de pesos corrientes.

El aporte regional al PIB nacional suma un 13,8%. El Valle del Cauca ocupa la tercera posición en la participación nacional con un 10%; Cauca la posición 11 con un 1,8%; Nariño el puesto 17 con el 1,6% y Chocó el puesto 25 con un 0,5% de participación.

En el 2020 el Chocó fue el departamento de Colombia que más creció y uno de los únicos tres departamentos que crecieron durante este período junto con Vichada y Caldas.

Datos sobre vocación productiva

La Frontera Agrícola en la región ocupa el 24% del territorio con alrededor de 3.117.047 de hectáreas, ocupadas en su mayoría en la subregión andina.

Competitividad e Innovación

IDC	Posición	Puntaje	IDIC	Posición	Puntaje
Bogotá, D.C.	1	8,33	BOGOTÁ & CUND.	1	73,44
Antioquia	2	6,80	ANTIOQUIA	2	67,95
Valle del Cauca	3	6,36	VALLE DEL CAUCA	3	51,86
Nariño	19	4,71	CAUCA	13	29,37
Cauca	20	4,57	NARIÑO	18	24,79
Chocó	31	2,89	CHOCÓ	30	14,09
Promedio regional	-	4,63	Promedio regional	-	30,03
Promedio nacional	-	4,87	Promedio nacional	-	30,75

En materia de competitividad e innovación la región Pacífico se muestra con resultados menores al agregado nacional. En ese sentido, tanto para el IDC (Índice Departamental de Competitividad) (2020) como el IDIC (Índice Departamental de Innovación para Colombia) (2020) solo el Valle del Cauca se encuentra por encima de los mejores 10 resultados. De igual manera, solo el Valle del Cauca supera el valor del agregado nacional para ambos indicadores.

ECV

En materia de acceso a servicios, la región Pacífico presenta resultados desfavorables respecto al agregado nacional tanto en materia de energía eléctrica, gas natural, acueducto, alcantarillado y recolección de basuras.

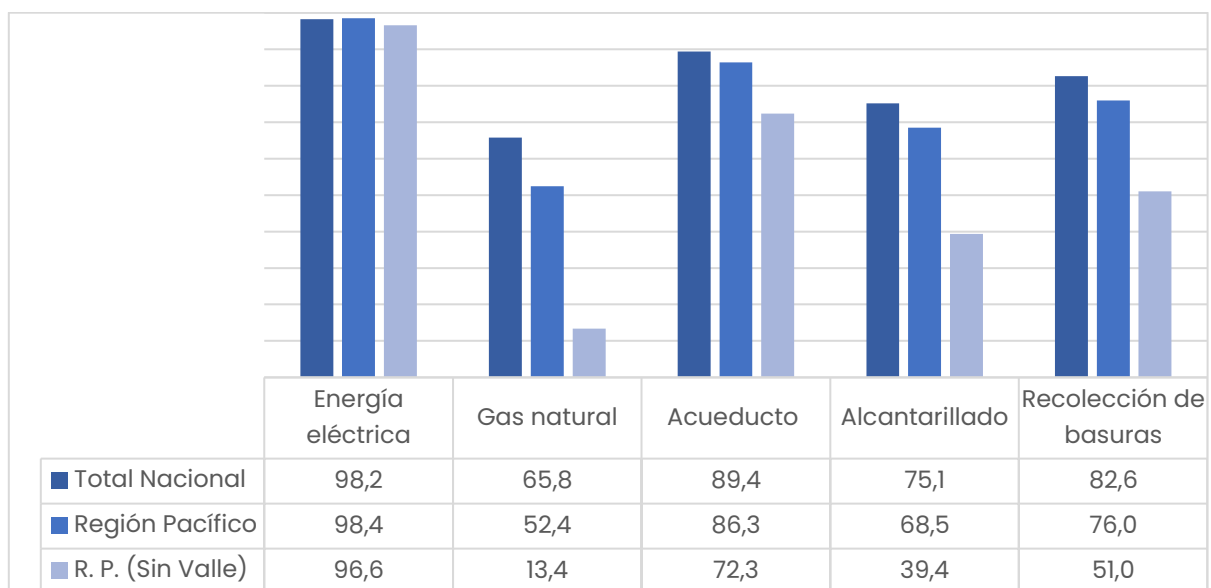

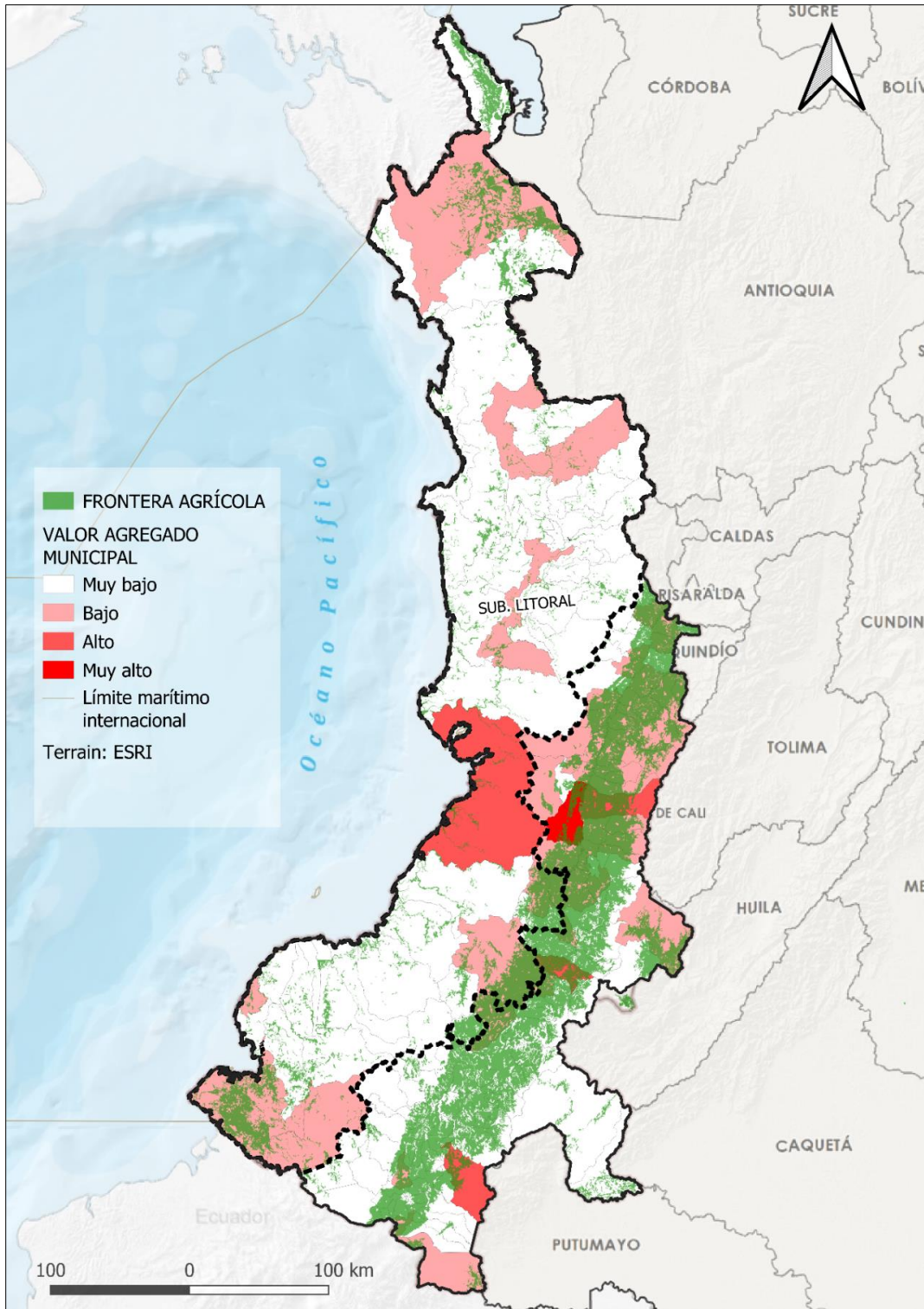

Fuente: Realización propia con base en UPRA, 2019 y VAM-DANE, 2019.

Elaborado por: Equipo Técnico RAP Pacífico.